

Rosetta Stone® Catalyst®

جامعة الحسن الأول
UNIVERSITÉ HASSAN 1^{er}

Guide de l'Apprenant

Premiers Pas

- Le courrier électronique de bienvenue
- La configuration du profil
- Les procédures pour changer la langue

Le Courrier Électronique de Bienvenue

Vous allez recevoir dans votre boîte email **institutionnelle** un courrier électronique de bienvenue.

Vous cliquez sur le bouton bleu pour commencer à définir votre profil.

**Ce lien ne doit pas être partagé avec d'autres apprenants.
C'est seulement pour vous.**

جامعة الحسن الأول
UNIVERSITÉ HASSAN I^{er}

You're almost ready to start learning.

Rosetta Stone

Welcome Rae Moline

You're just a few steps away from an amazing language journey.

We're partnering with your employer, <employer name>, to help you reach your <English> learning goals. To begin, we'll ask for a few pieces of basic information. Then you'll take a short placement test, choose your courses, and start learning!

[Start Now](#)

- Learn at your pace, from your home or your office.
- Choose courses tailored to your language ability and career goals.
- Improve your pronunciation using our exclusive speech recognition technology.
- Practice what you've learned with live one-on-one coaching sessions.
- Log in to learn anytime at <ARIA learner URL>.

 Need help? If you have any problems signing in, contact your course administrator: <system admin email>.

You're receiving this email because you registered at [rosettastone.com](#) with the email address [jennifer.schuster@gmail.com](#). If you wish to no longer receive emails from Livemocha please [unsubscribe](#) here.

Copyright 2013 Rosetta Stone Terms of Service Privacy Policy 1011 Western Ave. Ste. 1000 Seattle, WA 98104 USA

Définir Votre Profil

Après avoir cliqué le bouton bleu, vous allez commencer à définir votre profil. Premièrement, vous allez créer votre mot de passe (plus de 6 caractères). Vous avez maintenant l'option de choisir une langue maternelle, un type de voix et un fuseau horaire. Acceptez ensuite les conditions d'utilisation et de confidentialité en cochant la case en bas à gauche. Cliquez sur Accepter et continuer.

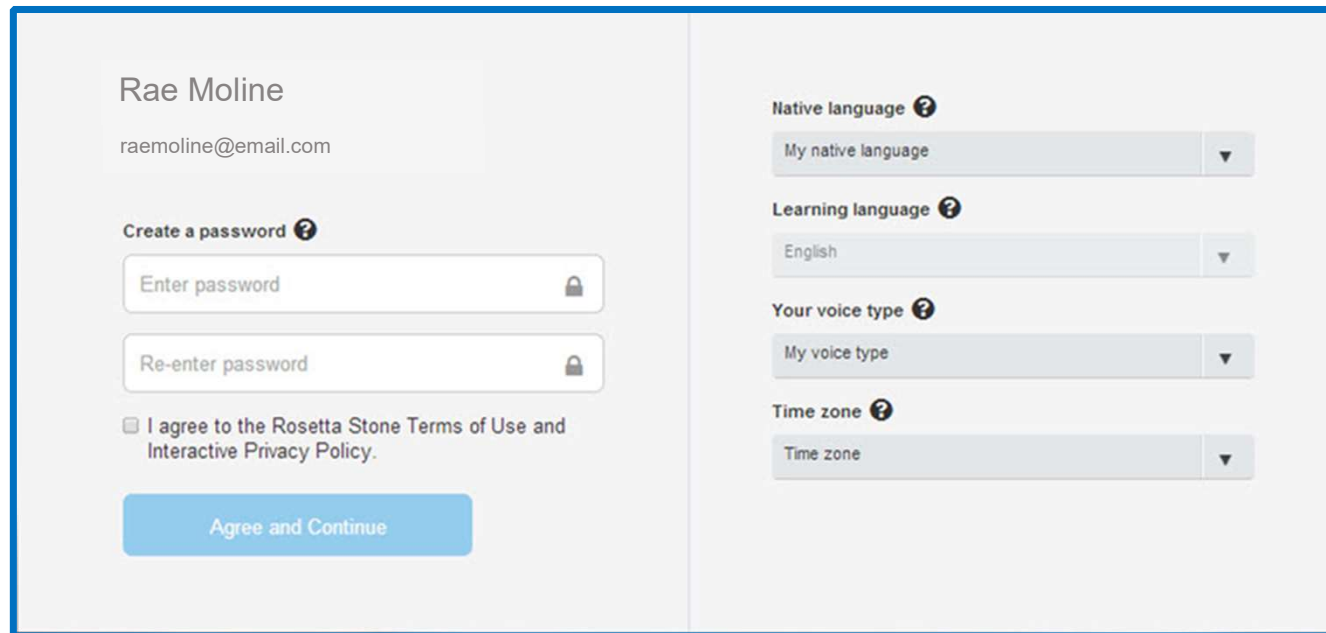

Questionnaire

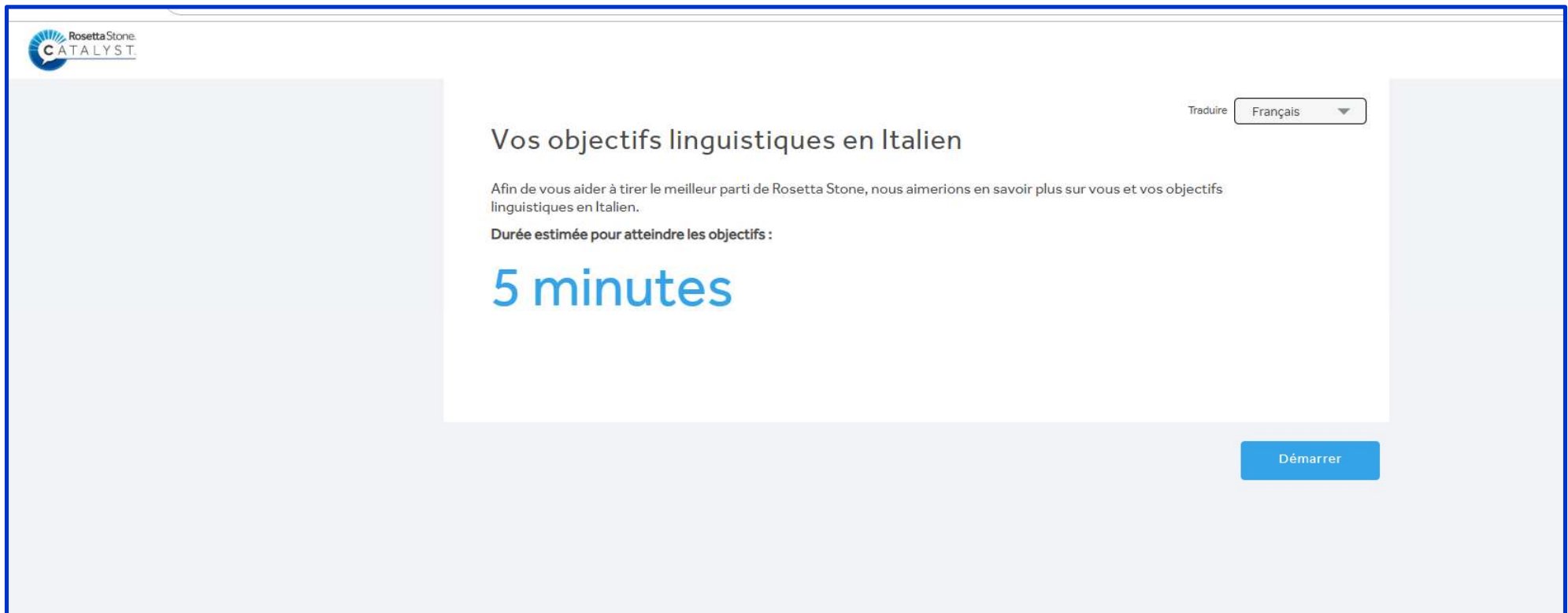

Complétez un court questionnaire – il va prendre à peu près 5 minutes.

Questions Possibles

Quelles sont les compétences en Italien que vous voulez améliorer en priorité?
Sélectionnez toutes les réponses applicables.

- Lecture de rapports, courrier électronique, etc., pour le travail
- Écriture de rapports, courrier électronique, etc., pour le travail
- Communication dans les réunions professionnelles
- Assurer des présentations au travail
- Communiquer avec mes collègues
- Communiquer avec des clients
- Lire et écrire dans un contexte universitaire
- Assurer des présentations universitaires
- Communiquer dans un pays étranger (demander son chemin, se déplacer, etc.)

Dites à quel point vous êtes en accord ou en désaccord avec chacune des phrases ci-dessous.

	Non applicable	Pas du tout d'accord	Pas d'accord	Ni d'accord ni pas d'accord	D'accord	Tout à fait d'accord
Je me sens nerveux(se) quand je parle Italien.	<input type="radio"/>	<input type="radio"/>	<input type="radio"/>	<input type="radio"/>	<input type="radio"/>	<input type="radio"/>
L'/Le Italien est important pour mes tâches professionnelles courantes.	<input type="radio"/>	<input type="radio"/>	<input type="radio"/>	<input type="radio"/>	<input type="radio"/>	<input type="radio"/>
Apprendre l'/le Italien m'aidera à progresser dans ma carrière.	<input type="radio"/>	<input type="radio"/>	<input type="radio"/>	<input type="radio"/>	<input type="radio"/>	<input type="radio"/>
J'ai hâte de commencer les sessions en direct en ligne avec un tuteur.	<input type="radio"/>	<input type="radio"/>	<input type="radio"/>	<input type="radio"/>	<input type="radio"/>	<input type="radio"/>

Veillez répondre à toutes les questions aussi honnêtement que vous le pouvez.

Une fois que vous avez répondu à toutes les questions de ce test préliminaire, vous aurez la possibilité de procéder à une auto-évaluation qui déterminera votre produit et niveau de langue appropriés.

Évaluation des Connaissances de l'Apprenant

Vous allez maintenant vous soumettre à un test d'évaluation qui vous orientera vers le produit et le niveau le mieux adapté à votre cas.

Test d'Évaluation

Le test contient trois parties différentes, qui vous proposent des questions à choix multiples.

Veillez à activer votre son car certaines questions exigeront que vous entendiez une question et/ou une réponse.

Ce test prendra entre 30 et 45 minutes environ. **Il faut finir le test en une seule séance.**

جامعة الحسن الأول
UNIVERSITÉ HASSAN 1^{er}

Résultats Précis

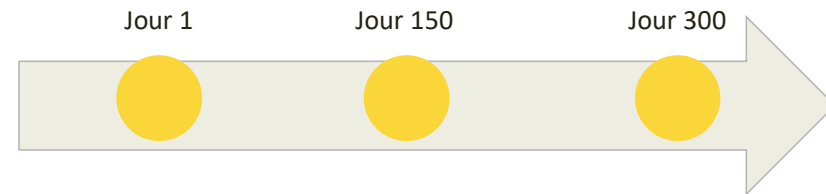
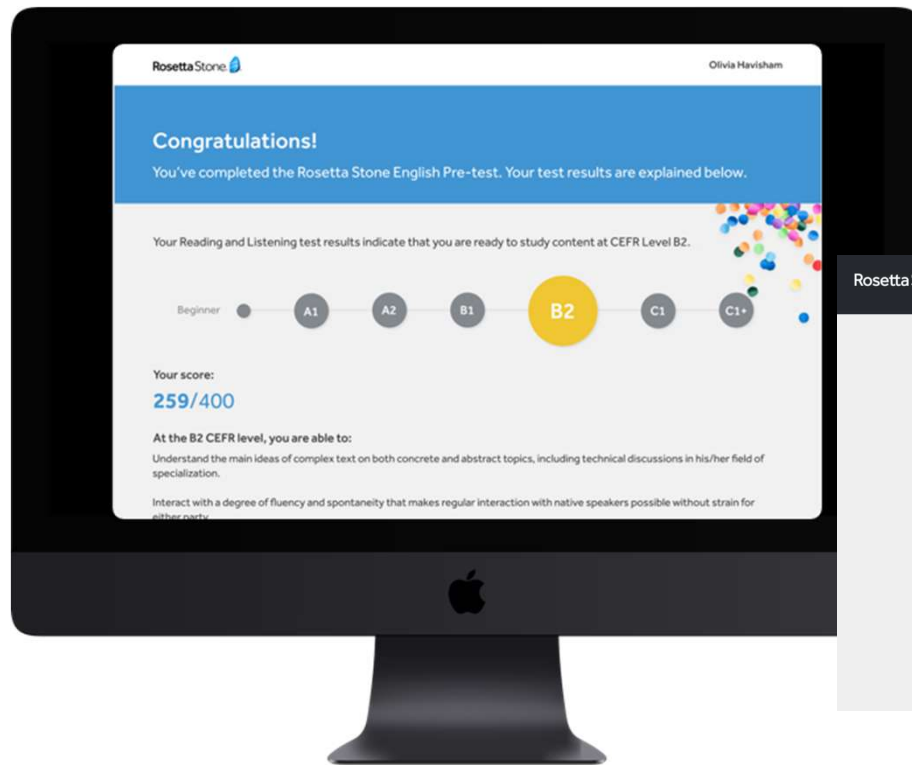

À la fin du test, vous découvrirez votre score, votre niveau CECRL ainsi qu'une description de vos capacités linguistiques générales à ce niveau. Pour entrer votre nouveau produit, cliquez simplement sur « Démarrer l'apprentissage ».

Accéder Catalyst

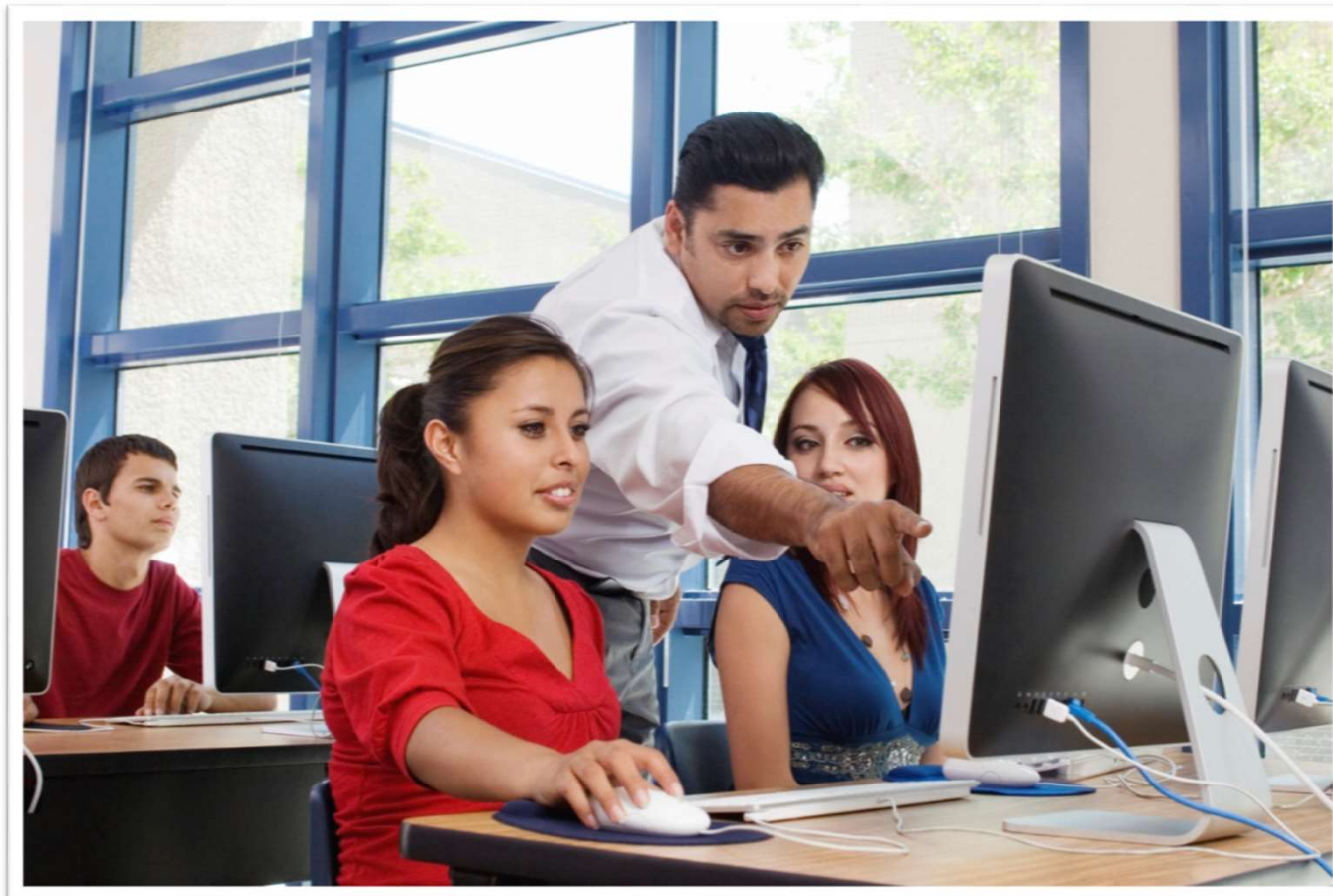

<https://login.rosettastone.com>

Bienvenue dans Rosetta Stone

[Connexion](#)

[Mot de passe oublié ?](#)

Les utilisateurs doivent s'identifier avant d'accéder au site web. Si vous oubliez le mot de passe, cliquez sur **Mot de passe oublié**

Procédures pour changer la langue

4 étapes à suivre

Etape n° 1

- Connectez-vous à votre site Rosetta Stone Catalyst à

login.rosettastone.com.

- **Votre langue ne peut être modifiée qu'à partir d'un navigateur, et non de l'une de nos applications mobiles**, veuillez donc vous connecter à partir d'un navigateur sur un ordinateur.

Etape n° 2

- Cliquez sur votre nom en haut à droite, puis sur « **Mon profil** ».
- Cliquez sur le texte bleu « **Changer de langue** ».

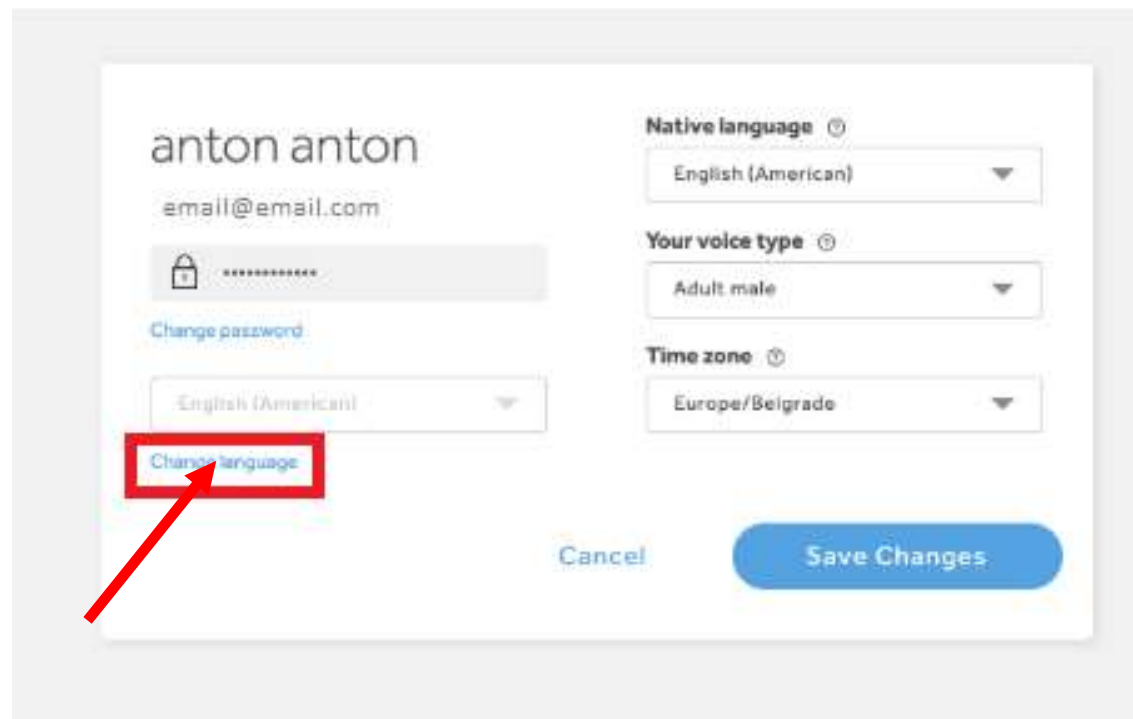

anton anton
email@email.com

Change password

English (American)

Change language

Native language ⓘ
English (American)

Your voice type ⓘ
Adult male

Time zone ⓘ
Europe/Belgrade

Cancel Save Changes

Etape n° 3

- Choisissez une autre langue que vous souhaitez apprendre dans le menu déroulant.

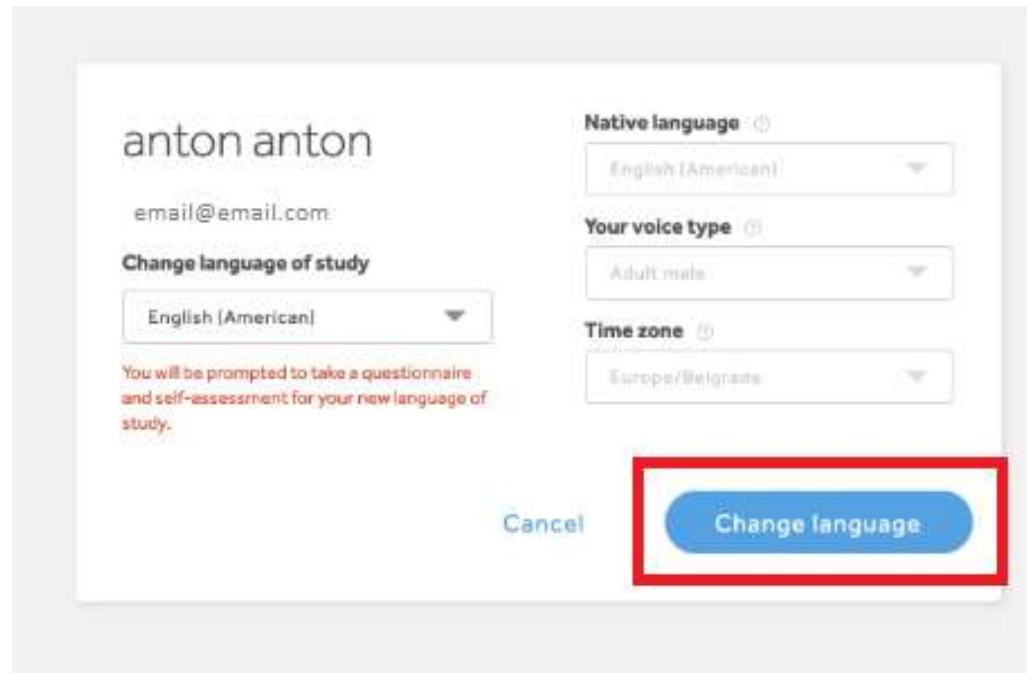

anton anton

email@email.com

Change language of study

English (American)

You will be prompted to take a questionnaire and self-assessment for your new language of study.

Native language: English (American)

Your voice type: Adult male

Time zone: Europe/Belgrade

Cancel

Change language

Cliquez sur « Changer de langue ».

Etape n° 4

- Si vous n'avez jamais étudié cette langue sur votre profil auparavant :
 - le programme vous invitera à répondre à un questionnaire et
 - à une auto-évaluation pour votre nouvelle langue.

CENTRE D'ACCUEIL, D'INFORMATION, D'ORIENTATION ET DE CARRIERE

&

CENTRE DES LANGUES VIVANTES

جامعة الحسن الأول
UNIVERSITÉ HASSAN 1^{er}

